

F KANALIZACIJA

(Komunikacija)

(Inžinierio pavadinimas)

Nr. () **242** **KORTELE****VILNIUS**

(Miestas)

P. CVIRKOS

(Gatvė)

130-D-3

(Planšeto nomenklatura)

SULINIO PIŪVIAI (Matmenys duoti m)**PRIRIŠIMO BRĖŽINYS**

Vertikalinis

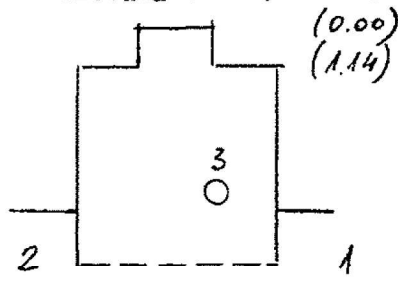

Horizontalinis

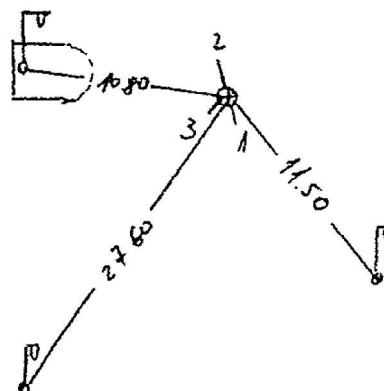
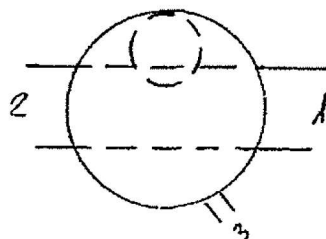

Pavadinimas		Medžiaga	Diametras	Atstumas nuo dangčio	Altitudės	Lipynės (Medžiaga, kiekis)	
Dangtis		KET	640		94,76	Ar yra vandens?	
Žemė		-		0,00	94,76	Ar yra dujų?	
Sienos		BET				Paatobos	
Dugnas		BET	1.500	2.98	91,78		
Vamzdžiai	Nr. 1	g/ket	1000	Viršus Apačia	4,22 90,54	Inžinerinių tyrinėjimų INSTITUTAS	
	Nr. 2	g/ket	1000	Viršus Apačia	4,22 90,54		
	Nr. 3	o/c	200	Viršus Apačia	1,40 93,36		
	Nr. 4			Viršus Apačia			
	Nr. 5			Viršus Apačia		Objekto Nr. 01.2.3712....	
	Nr. 6			Viršus Apačia			
	Nr. 7			Viršus Apačia			
				Viršus Apačia			
						Sudarė	(parašas)(pavardė)
						Patikrino	(parašas)(pavardė)
						1987 m. mėn. ... d.	(Inžinierio tyrinėjimo data)

F. kanalizac. šulinys

Nr. (19) (110)

KORTELE

(Komunikacija)

(Įrenginio pavadinimas)

Vilnius

dėmėjūnys

3788 130-D-3

(Miestas)

(Gatvė)

(Planšeto nomenklatura)

ŠULINIO PLOVIAI (Matmenys duoji m)

PRIRIŠIMO BRĖŽINYS

Vertikalinis

Horizontalinis

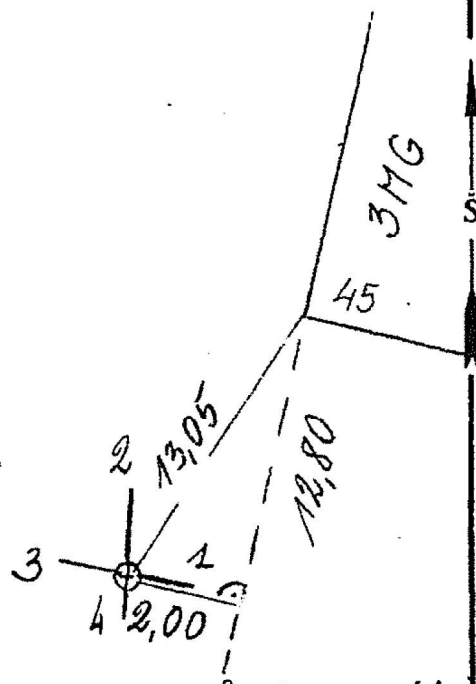
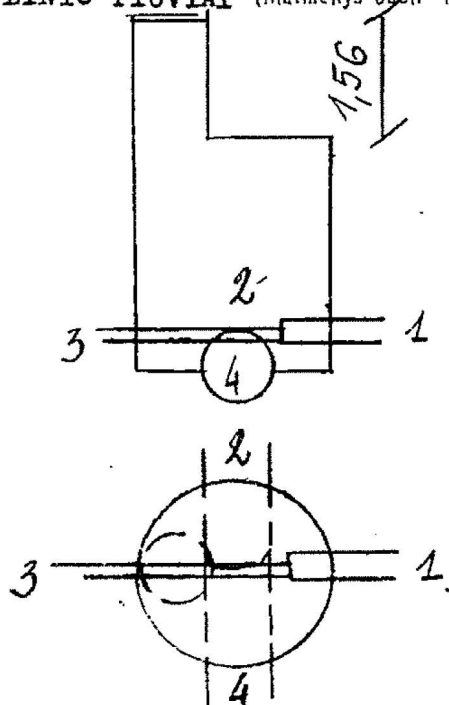

Pavadinimas	Medžiaga	Diametras	Atstumas nuo dangčio	Altitudės	Lipynės
Dangtis	beton.	640		95,00	sketas 11
Žemė	asf.		0	95,00	(Medžiaga, kiekis)
Sienos	beton.				Ar yra vandens?
Dugnas	beton.	1500	4,00	91,00	Ar yra dujų?
Vamzdžiai	Nr. 1	ker.	300	Viršus 3,82	Pastabos
	Nr. 2	g.b.	1000	Apačia 4,63
	Nr. 3	a.c.	150	Viršus 3,75
	Nr. 4	g/b	1000	Apačia 4,63
	Nr. 5			Viršus
	Nr. 6			Apačia
	Nr. 7			Viršus
					Inžinerinių tyrinėjimų INSTITUTAS
					Objekto Nr. 01-2-9409...
					Sudarė (parašas) (pavardė)
					Patikrino (parašas) (pavardė)
					1978 m. 09 mėn. 16 d.
					(Įrenginio tyrinėjimo data)

<u>F. kanaliz.</u> <u>Šulinys</u> (Komunikacija) (Įrenginio pavadinimas)		Nr. <u>(18)</u> <u>(109)</u> KORTELE																																																																	
<u>Vilnius</u> (Miestas)		<u>Šentpjevicių</u> (Gatvė)																																																																	
3788 130-0-3 (Planšeto nomenklatura)																																																																			
ŠULINIO PLOVIAI (Matmenys duoti m)		PRIRIŠIMO BRĖŽINYS																																																																	
Vertikalinis																																																																			
Horizontalinis																																																																			
<table border="1" style="width: 100%; border-collapse: collapse;"> <thead> <tr> <th>Pavadinimas</th> <th>Medžiaga</th> <th>Diametras</th> <th>Atstumas nuo dangčio</th> <th>Altitudės</th> <th>Lipynės <u>ketaus 10...</u> (Medžiaga, kiekis)</th> </tr> </thead> <tbody> <tr> <td>Dangtis</td> <td><u>ketaus</u></td> <td><u>640</u></td> <td></td> <td><u>95,02</u></td> <td></td> </tr> <tr> <td>Žemė</td> <td><u>grunto</u></td> <td></td> <td><u>0</u></td> <td><u>95,02</u></td> <td>Ar yra vandens?</td> </tr> <tr> <td>Sienos</td> <td><u>betono</u></td> <td></td> <td></td> <td></td> <td>Ar yra dujų?</td> </tr> <tr> <td>Dugnas</td> <td><u>betono</u></td> <td><u>1500</u></td> <td><u>4,07</u></td> <td><u>90,95</u></td> <td>Pastabos</td> </tr> <tr> <td rowspan="7" style="writing-mode: vertical-rl; transform: rotate(180deg); text-align: center;"> Vamzdžiai </td> <td>Nr. 1</td> <td><u>g.b.</u></td> <td><u>1000</u></td> <td>Viršus <u>4,46</u> Apačia <u>90,56</u></td> <td rowspan="2" style="text-align: center;"> Inžinerinių tyrinėjimų INSTITUTAS </td> </tr> <tr> <td>Nr. 2</td> <td><u>g.b.</u></td> <td><u>1000</u></td> <td>Viršus <u>4,46</u> Apačia <u>90,56</u></td> </tr> <tr> <td>Nr. 3</td> <td><u>ket.</u></td> <td><u>150</u></td> <td>Viršus <u>3,53</u> Apačia <u>91,49</u></td> <td>Objekto Nr. <u>01-2-2409</u></td> </tr> <tr> <td>Nr. 4</td> <td><u>ket.</u></td> <td><u>150</u></td> <td>Viršus <u>3,48</u> Apačia <u>91,54</u></td> <td>Sudarė <u>(parašas) (pavardė)</u></td> </tr> <tr> <td>Nr. 5</td> <td></td> <td></td> <td>Viršus Apačia</td> <td>Patikrino <u>(parašas) (pavardė)</u></td> </tr> <tr> <td>Nr. 6</td> <td></td> <td></td> <td>Viršus Apačia</td> <td>197<u>8</u> m. <u>09</u> mėn. <u>16</u> d.</td> </tr> <tr> <td>Nr. 7</td> <td></td> <td></td> <td>Viršus Apačia</td> <td>(Įrenginio tyrinėjimo data)</td> </tr> </tbody> </table>			Pavadinimas	Medžiaga	Diametras	Atstumas nuo dangčio	Altitudės	Lipynės <u>ketaus 10...</u> (Medžiaga, kiekis)	Dangtis	<u>ketaus</u>	<u>640</u>		<u>95,02</u>		Žemė	<u>grunto</u>		<u>0</u>	<u>95,02</u>	Ar yra vandens?	Sienos	<u>betono</u>				Ar yra dujų?	Dugnas	<u>betono</u>	<u>1500</u>	<u>4,07</u>	<u>90,95</u>	Pastabos	Vamzdžiai	Nr. 1	<u>g.b.</u>	<u>1000</u>	Viršus <u>4,46</u> Apačia <u>90,56</u>	Inžinerinių tyrinėjimų INSTITUTAS	Nr. 2	<u>g.b.</u>	<u>1000</u>	Viršus <u>4,46</u> Apačia <u>90,56</u>	Nr. 3	<u>ket.</u>	<u>150</u>	Viršus <u>3,53</u> Apačia <u>91,49</u>	Objekto Nr. <u>01-2-2409</u>	Nr. 4	<u>ket.</u>	<u>150</u>	Viršus <u>3,48</u> Apačia <u>91,54</u>	Sudarė <u>(parašas) (pavardė)</u>	Nr. 5			Viršus Apačia	Patikrino <u>(parašas) (pavardė)</u>	Nr. 6			Viršus Apačia	197 <u>8</u> m. <u>09</u> mėn. <u>16</u> d.	Nr. 7			Viršus Apačia	(Įrenginio tyrinėjimo data)
Pavadinimas	Medžiaga	Diametras	Atstumas nuo dangčio	Altitudės	Lipynės <u>ketaus 10...</u> (Medžiaga, kiekis)																																																														
Dangtis	<u>ketaus</u>	<u>640</u>		<u>95,02</u>																																																															
Žemė	<u>grunto</u>		<u>0</u>	<u>95,02</u>	Ar yra vandens?																																																														
Sienos	<u>betono</u>				Ar yra dujų?																																																														
Dugnas	<u>betono</u>	<u>1500</u>	<u>4,07</u>	<u>90,95</u>	Pastabos																																																														
Vamzdžiai	Nr. 1	<u>g.b.</u>	<u>1000</u>	Viršus <u>4,46</u> Apačia <u>90,56</u>	Inžinerinių tyrinėjimų INSTITUTAS																																																														
	Nr. 2	<u>g.b.</u>	<u>1000</u>	Viršus <u>4,46</u> Apačia <u>90,56</u>																																																															
	Nr. 3	<u>ket.</u>	<u>150</u>	Viršus <u>3,53</u> Apačia <u>91,49</u>	Objekto Nr. <u>01-2-2409</u>																																																														
	Nr. 4	<u>ket.</u>	<u>150</u>	Viršus <u>3,48</u> Apačia <u>91,54</u>	Sudarė <u>(parašas) (pavardė)</u>																																																														
	Nr. 5			Viršus Apačia	Patikrino <u>(parašas) (pavardė)</u>																																																														
	Nr. 6			Viršus Apačia	197 <u>8</u> m. <u>09</u> mėn. <u>16</u> d.																																																														
	Nr. 7			Viršus Apačia	(Įrenginio tyrinėjimo data)																																																														

Fek. kanaliz. šulinys

(Komunikacija)

(Įrenginio pavadinimas)

Vilnius

(Miestas)

Lentpjūvis

(Gatvė)

Nr. (17) 105

KORTELE

3788 130-D-7

(Planšeto nomenklatura)

ŠULINIO PLOVIAI (Matmenys du kartus m)

PRIRIŠIMO BRĖŽINYS

Vertikalinis

Horizontalinis

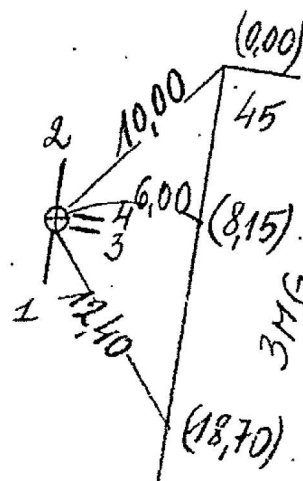
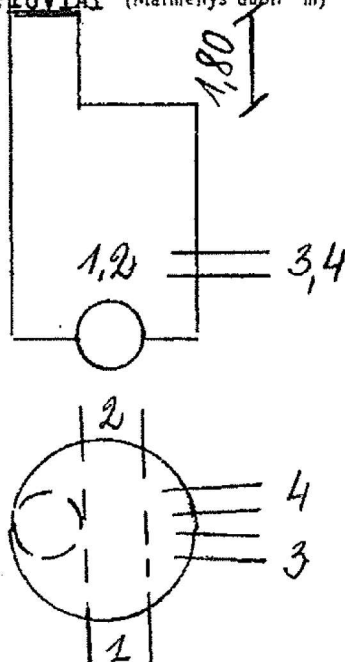

Pavadinimas	Medžiaga	Diametras	Atstumas nuo dangčio	Altitudės	Lipynės ketaus 13... (Medžiaga, kiekis)
Dangtis	ketaus	640		95,04	Ar yra vandens?
Žemė	grunt.		0	95,04	Ar yra dujų?
Sienos	beton.				Pastabos
Dugnas	beton.	1500	4,14	90,90
Vamzdžiai	Nr. 1	g.b.	1000	Viršus 4,54 Apačia 90,50	Inžinerinių tyrinėjimų INSTITUTAS
	Nr. 2	g.b.	1000	Viršus 4,54 Apačia 90,50	
	Nr. 3	a.c.	150	Viršus 2,94 Apačia 92,10	Objekto Nr. 01-2-2409
	Nr. 4	a.c.	150	Viršus 2,94 Apačia 92,10	
	Nr. 5			Viršus Apačia	Sudarė
	Nr. 6			Viršus Apačia	
	Nr. 7			Viršus Apačia	
Patikrino (parašas, pavardė)					1981 m. 09 mėn. 16 d.
					(Įrenginio tyrinėjimo data)

Fekalinės kanalizacijos šulinio Nr. (2) (104) **KORTELE**
 (Komunikacija) (Įrenginio pavadinimas)
Vilnius Gedimino pr. 130-D-4
 (Miestas) (Gatvė) (Planšeto nomenklatura)

ŠULINIO PLOVIAI (Matmenys duoti m)
 (0,00) 3 7
 (1,26) 4
 (3,15) 4

PRIRIŠIMO BRĖŽINYS

3MG
 3,54
 3,97
 2
 6,25
 7,74

3MG

Pavadinimas	Medžiaga	Diametras	Atstumas nuo dangčio	Altitudės	Lipynės 12 (Medžiaga, kiekis)	
Dangtis	bet	650		95,44	Ar yra vandens?	
Žemė	bet		0,00		Ar yra dujų?	
Sienos	bet				Pastebos HB = 95,44	
Dugnas	bet	2000 x 2000	4,64	90,80	
Vamzdžiai	Nr. 1	bet	1000	Viršus Apačia 4,97	90,47	Inžinerinių tyrinėjimų INSTITUTAS
	Nr. 2	bet	1000	Viršus Apačia 4,97	90,47	
	Nr. 3	asbc	200	Viršus Apačia 2,47	92,97	
	Nr. 4	ker	200	Viršus Apačia 2,44	93,00	
	Nr. 5			Viršus Apačia		Sudarė Patikrino
	Nr. 6			Viršus Apačia		
	Nr. 7			Viršus Apačia		
				Viršus Apačia		
				Viršus Apačia		199.5 m.....mėn. 14.d. (Įrenginio tyrinėjimo data)
				Viršus Apačia		
				Viršus Apačia		
				Viršus Apačia		

Fekalinės kanalizacijos šulinio

Nr. (8) (103) KORTELE

(Komunikacija)

(Inginio pavadinimas)

Vilnius

Gedimino pr.

130-D-34

(Miestas)

(Gatvė)

(Planeto nomenklatura)

ŠULINIO PLOVIAI (Matmenys duoti m)

PRIRIŠIMO BRĖŽINYS

Vertikalinis

Horizontalinis

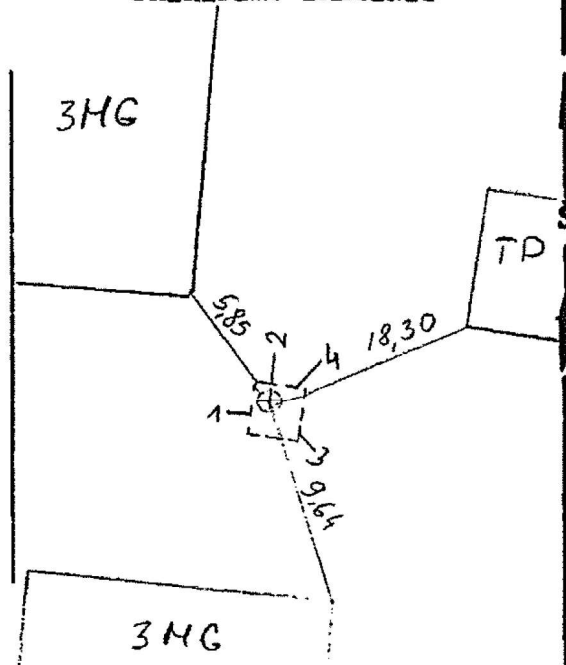
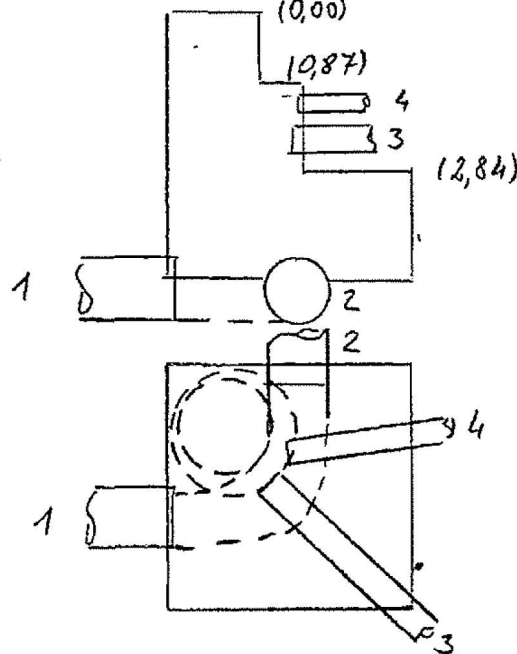

Pavadinimas		Medžiaga	Diametras	Atstumas nuo dangčio	Altitudės	Lipynės ¹² (Medžiaga, kiekis)
Dangtis		ket	650		95,45	Ar yra vandens?
Žemė		bet		0,00		Ar yra dujų?
Sienos		bet				Pastabos
Dugnas		bet	2000 x 2000	4,65	90,80
Vamzdžiai	Nr. 1	bet	1000	Viršus	90,43	Inžinerinių tyrinėjimų INSTITUTAS
				Apačia		
	Nr. 2	bet	1000	Viršus	90,43	
				Apačia		
	Nr. 3	keh	150	Viršus	92,80	
				Apačia		
	Nr. 4	asbe	100	Viršus	94,42	
				Apačia		1,03
	Nr. 5			Viršus		Patikrino (parašas) (pavardė)
				Apačia		
	Nr. 6			Viršus		199.5 m. mėn. ... d. (Inginio tyrinėjimo data)
				Apačia		
	Nr. 7			Viršus		
				Apačia		

Fekalinės kanalizacijos šulinio Nr. (7) (102) KORTELE
 (Komunikacija) (Įrenginio pavadinimas)
Vilnius Gedimino
 (Miestas) (Gatvė) 130-D-4
 (Planšeto nomenklatura)

ŠULINIO PIŪVIAI (Matmenys duoti m)
 (0,00)

PRIRIŠIMO BRĖŽINYS

Vertikalinis

Horizontalinis

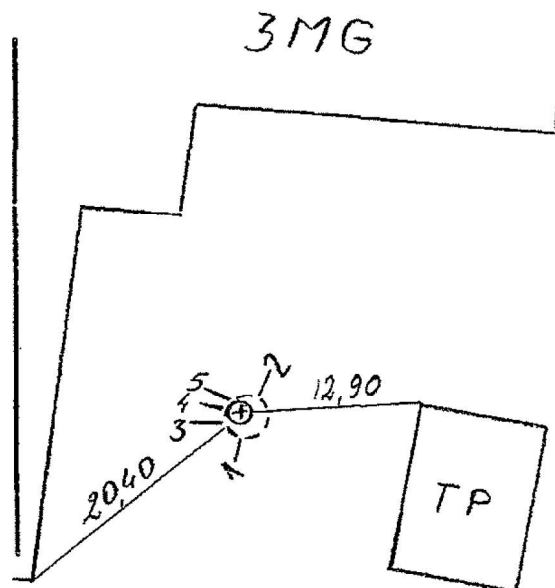
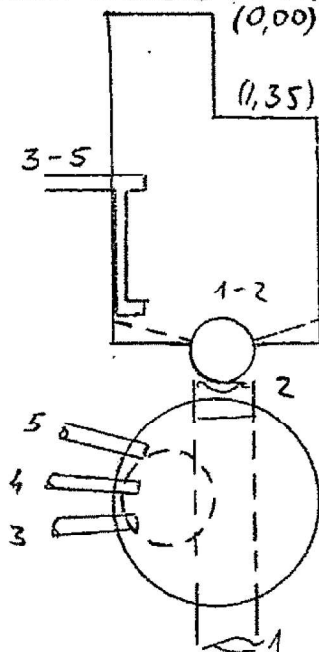

Pavadinimas		Medžiaga	Diametras	Atstumas nuo dangčio	Altitudė	Lipynės (Medžiaga, kiekis)
Dangtis		ket	650		95,53	
Žemė		bet		0,00		Ar yra vandens?
Sienos		bet				Ar yra dujų?
Dugnas		bet	1500	4,83	90,70	Paataha
Vamzdžiai	Nr. 1	bet	1000	Viršus Apačia 5,16	90,37	Inžinerinių tyrinėjimų INSTITUTAS
	Nr. 2	bet	1000	Viršus Apačia 5,16	90,37	
	Nr. 3	ket	100	Viršus Apačia 3,45	92,08	
	Nr. 3 ^a	ket	100	Viršus Apačia 4,37	91,16	Objekto Nr. 011-30.6.49/3. Sudarė
	Nr. 4	ket	100	Viršus Apačia 3,47	92,06	
	Nr. 4 ^a	ket	100	Viršus Apačia 4,37	91,16	Patikrino (parašas) (pavardė) 1975 m. mėn. ... d. (Įrenginio tyrinėjimo data)
	Nr. 5	ket	100	Viršus Apačia 3,50	92,03	

Fekalinė kanalizacijos šulinio
(Komunikacija) (Inginio pavadinimas)
Vilnius Gedimino pr.
(Miestas) (Gatvė)

Nr. () 56 KORTELE

130-D-4
(Planšetio nomenklatura)

ŠULINIO PLOVIAI (Matmenys duoti m)

PRIRIŠIMO / BRŽINYS

Vertikalinis

Horizontalinis

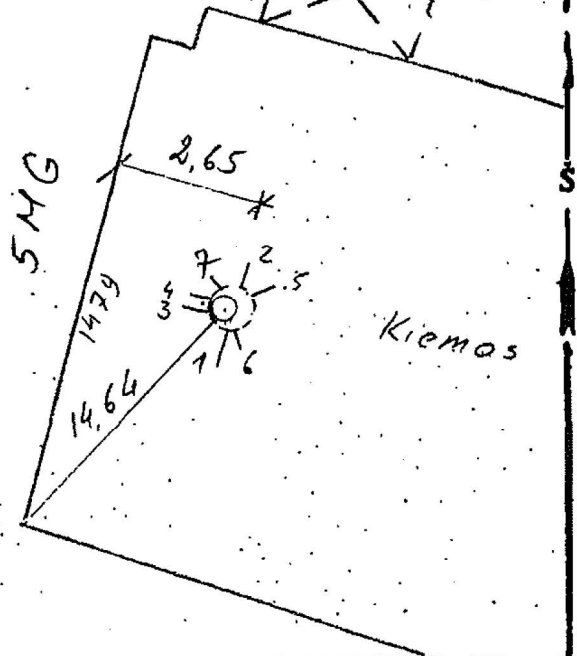
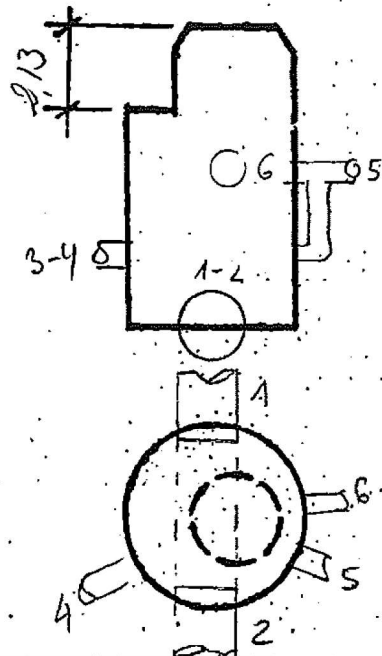

Pavadinimas		Medžiaga	Diametras	Atstumas nuo dangčio		Altitudės	Lipynės 10 met. (Medžiaga, kiekis)
Dangtis		ket.	650			95.56	Ar yra vandens?
Žemė				0.00		95.56	Ar yra dujų?
Sienos		bet.					Pastabos
Dūgnas		bet.	2000	4.51		94.05
Vandzdžiai	Nr. 1	bet	1000	Viršus			Inžinerinių tyrimų INSTITUTAS
				Apačia	5.30	90.26	
	Nr. 2	bet	1000	Viršus			Objekto Nr. ... 306.49/3
				Apačia	5.30	90.26	
	Nr. 3	ket	200	Viršus			Sudarė
				Apačia	4.27	91.20	
	Nr. 4	ket	100	Viršus			Patikrino (parašas) (pavardė)
				Apačia	4.50	91.06	
Nr. 5	ket	100	Viršus			1975 m. 08. mėn. 16 d.	
			Apačia	3.17	90.48		
Nr. 6	asbc	200	Viršus			(Inginio tyrimo data)	
			Apačia	2.53	95.7		
Nr. 7	poliet	200	Viršus				
			Apačia	4.87	94.79		

Fekalinės kanalizacijos šulinio Nr. () 55 KORTELE
 (Komunikacija) (Inginio pavadinimas)
Vilnius Gedimino pr 130-D-4
 (Miestas) (Gatvė) (Planšetinė nomenklatura)

ŠULINIO PIŪVIAI (Matmenys duoti m)

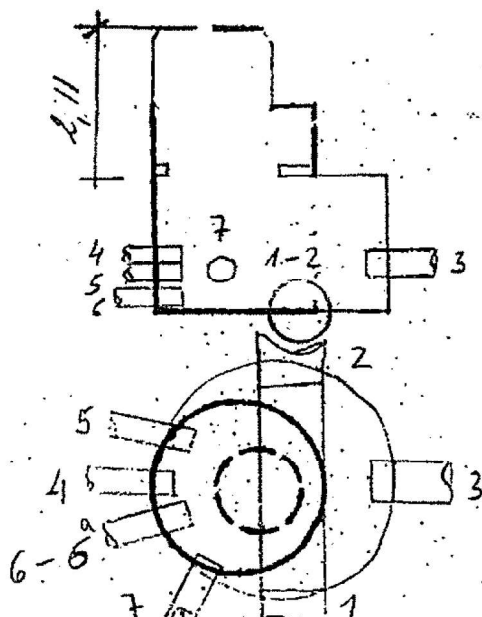
Vertikalinis
Horizontalinis

PRIRIŠIMO BRĖŽINYS

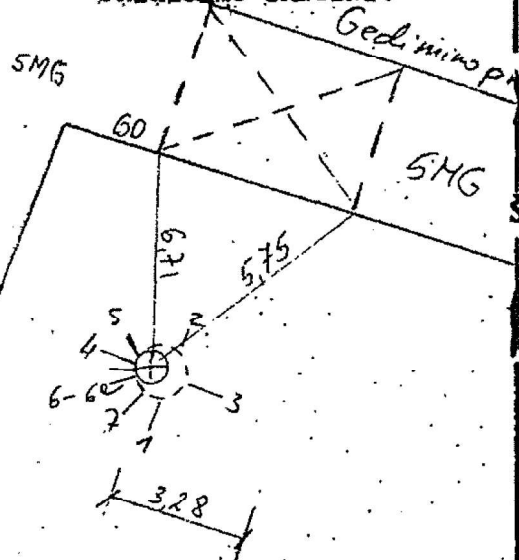

Kiemas:

Pavadinimas		Medžiaga	Diametras	Atstumas nuo dangčio	Altitudės	Lipynės (Medžiaga, kiekis)
Dangtis		bet.	650		95.51	Ar yra vandens?
Žemė				0.00	95.51	Ar yra dujų?
Sienos		bet.				Pastabos
Dūgnas		bet.	2000	4.51	91.00
Vamzdžiai	Nr. 1	bet	1000	Viršus Apačia 5.29	90.22	Inžinerinių tyrimų INSTITUTAS
	Nr. 2	bet	1000	Viršus Apačia 5.29	90.22	
	Nr. 3	asbc	300	Viršus Apačia 4.60	90.9	Objekto Nr. 01-2887/3
	Nr. 4	betin.	200	Viršus Apačia 4.15	91.36	
	Nr. 5	poliet	110	Viršus Apačia 4.00	91.51	Sudarė
	Nr. 6	poliet	110	Viršus Apačia 4.52	91.61	
	Nr. 7	bet	200	Viršus Apačia 4.00	91.51	Patikrino (parašas) (pavardė)
						197. m. mėn. ... d.
						(Inginio tyrimo data)

Fekalines kanalizacijos šulinio

Nr. () 58

KORTELE

(Komunikacija)

(Inginio pavadinimas)

Vilnius

Gedimino pr.

130-D-4

(Miestas)

(Gatvė)

(Planšetė nomenklatura)

ŠULINIO PLOVIAI (Matmenys duoti m)

PRIRIŠIMO BRŽINYS

Vertikalinis

Horizontalinis

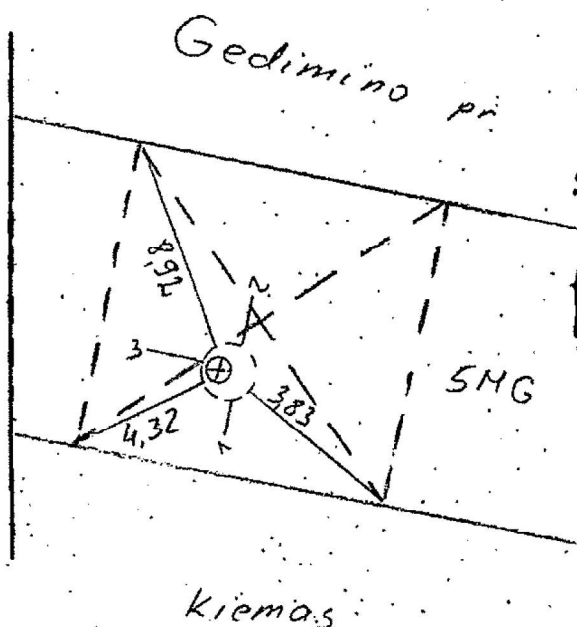
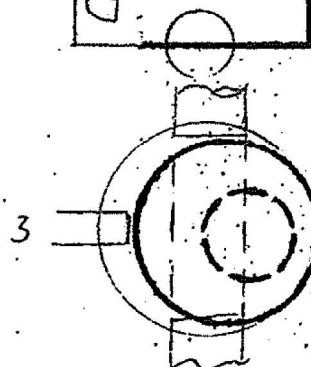
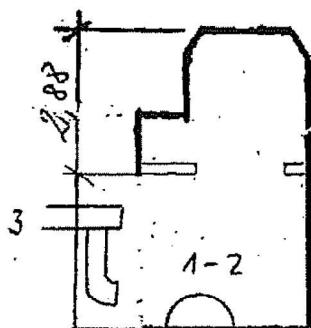

Pavadinimas	Medžiaga	Diametras	Atstumas nuo dangčio	Altitudės	Lipynės (Medžiaga, kiekis)
Dangtis	bet.	650		95,66	
Žemė			0,00		Ar yra vandens?
Sienos	bet.				Ar yra dujų?
Dūgnas	bet.	2000			Pastabos
Vamzdžiai	Nr. 1	bet	1000	Viršus
				Apačia	546 90 20
	Nr. 2	bet	1000	Viršus
				Apačia	546 90 20
	Nr. 3	bet	100	Viršus
				Apačia	1,88 95 76
	Nr. 4			Viršus
				Apačia
	Nr. 5			Viršus
				Apačia
	Nr. 6			Viršus
				Apačia
	Nr. 7			Viršus
				Apačia
					Objekto Nr. 28...18...9...
					Sudarė
					Patikrino (parašas) (pavardė)
					199.5 m. ... 28... mėn. 15. d.
					(Inginio tyrinėjimo data)

37

(12)

ITI Nr. 91

Fek. kanaliz. šulinys (Komunikacija)		(Inžinierio pavadinimas) <i>Lenino pr.</i>		Nr. (1) <i>1820</i> KORTELE		
Vilnius (Miestas)		(Gatvė) <i>Lenino pr.</i>		<i>3785-130-D-4</i> (Planšeto nomenklatura)		
ŠULINIO PLOVIAI (Matmenys duoti m)			PRIRIŠIMO BRĖŽINYS			
Vertikalinis						
Horizontalinis						
Pavadinimas		Medžiaga	Diametras	Atstumas nuo dangčio	Altitudės	Lipynės <i>ketaus M</i> (Medžiaga, kiekis)
Dangtis		<i>ketaus</i>	640	<i>0</i>	95,59	Ar yra vandens?
Žemė		<i>asf.</i>	<i>0</i>	<i>0</i>	95,59	Ar yra dujų?
Sienos		<i>beton.</i>	<i>0</i>	<i>0</i>	<i>0</i>	Pastabos <i>Patikrinta</i> <i>1995.08.16</i>
Dugnas		<i>beton.</i>	1500	5,00	90,59
Vamzdžiai	Nr. 1	<i>g.b.</i>	1000	Viršus	5,43	90
	Nr. 2	<i>g.b.</i>	1000	Apačia	5,43	90,5
	Nr. 3	<i>ker.</i>	350	Viršus	5,20	90,5
	Nr. 4			Apačia		
	Nr. 5			Viršus		
	Nr. 6			Apačia		
	Nr. 7			Viršus		
Inžinerinių tyrinėjimų INSTITUTAS						Objekto Nr. <i>01-2-2409</i>
Sudarė						Patikrino <i>(parašas) (pavardė)</i>
197 <i>81</i> m. mėn. <i>09</i> d. <i>16</i>						(Inžinierio tyrinėjimo data)

